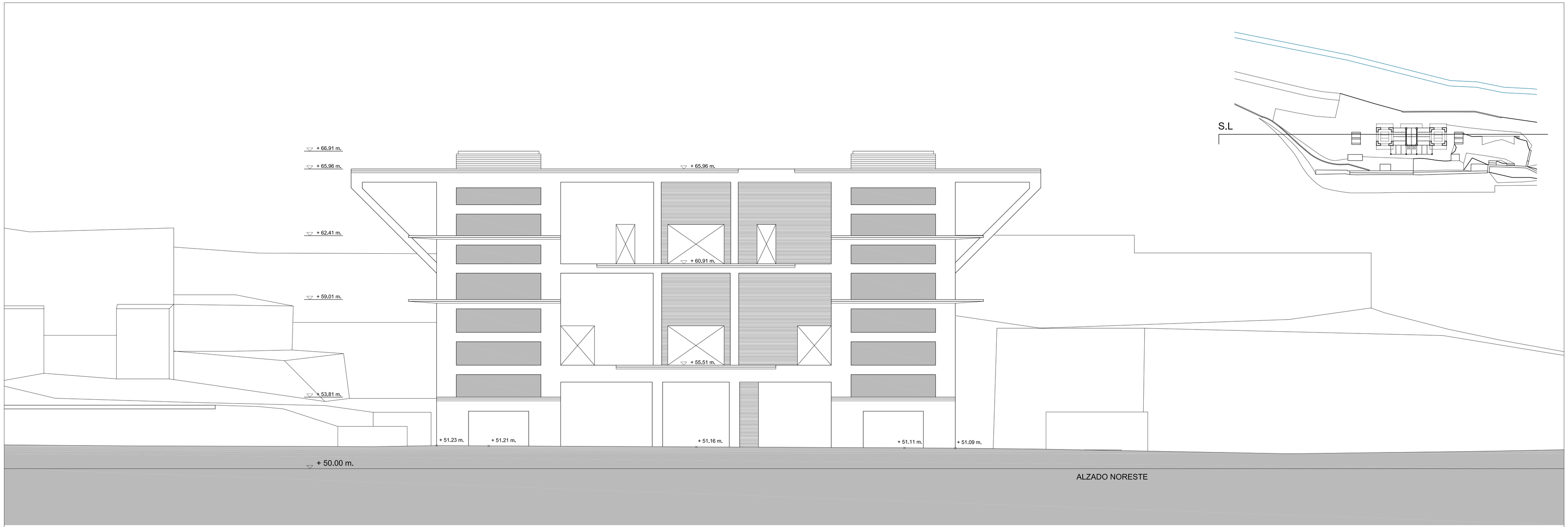

ALZADO NORESTE

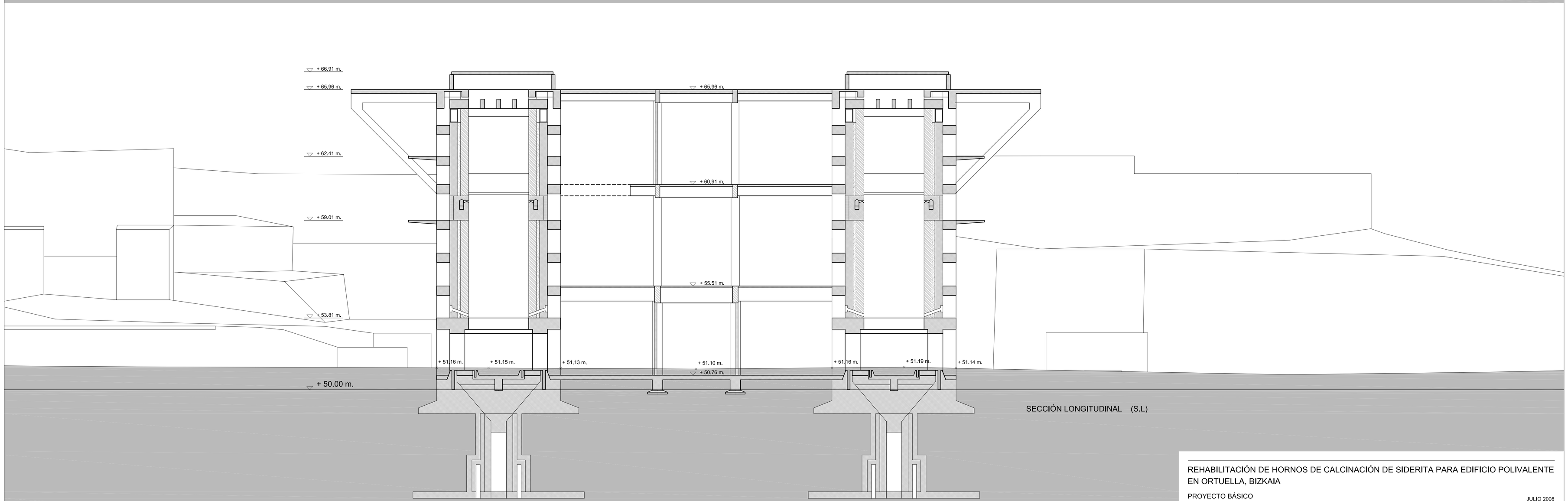

SECCIÓN LONGITUDINAL (S.L)

REHABILITACIÓN DE HORNOS DE CALCINACIÓN DE SIDERITA PARA EDIFICIO POLIVALENTE EN ORTUELLA, BIZKAIA

PROYECTO BÁSICO — JULIO 2008

P05 ESTADO ACTUAL
ALZADO NORESTE. SECCIÓN LONGITUDINAL (S.L). — ESCALA 1/100

PROMOTOR — **AYUNTAMIENTO DE ORTUELLA**

REDACTOR — **RAMÓN GARITANO GARITANO** — ARQUITECTO
IRANZU BALERDI ELBUSTO — ARQUITECTO COLABORADOR